12º MÓDULO

COMPASSOS CORRESPONDENTES

Todo compasso simples tem o seu correspondente composto (e vice-versa); os COMPASSOS CORRESPONDENTES são os compassos simples e os compostos que tem o MESMO NÚMERO DE TEMPOS e a MESMA UNIDADE DE TEMPO; nos compassos simples a U.T. é uma figura simples (não pontuada) e nos compassos compostos a U.T. é uma figura pontuada.

Para transformar um compasso simples em composto, multiplica-se o numerador por 3 e o denominador por 2.

Para transformar um compasso composto num compasso simples, divide-se o numerador por 3 e o denominador por 2.

Simples para Composto

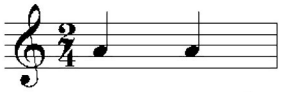

2 X 3 = **6** 4 X 2 = **8** → **6/8**

Composto para Simples

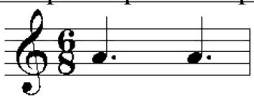

6 -:- 3 = **2** 8 -:- 2 = **4** → **2/4**

FORMAÇÃO E CORRESPONDÊNCIA DOS COMPASSOS SIMPLES E COMPOSTOS

U.T.	simples binário	simples ternário	simples quaternário		U.T.	compostos binário	compostos ternário	compostos quaternário
𝅝	2 1	3 1	4 1	⇔	𝅝.	6 2	9 2	12 2
𝅗𝅥	2 2	3 2	4 2	⇔	𝅗𝅥.	6 4	9 4	12 4
♩	2 4	3 4	4 4	⇔	♩.	6 8	9 8	12 8
♪	2 8	3 8	4 8	⇔	♪.	6 16	9 16	12 16
𝅘𝅥𝅯	2 16	3 16	4 16	⇔	𝅘𝅥𝅯.	6 32	9 32	12 32
𝅘𝅥𝅰	2 32	3 32	4 32	⇔	𝅘𝅥𝅰.	6 64	9 64	12 64
𝅘𝅥𝅱	2 64	3 64	4 64	⇔	𝅘𝅥𝅱.	6 128	9 128	12 128

ACENTUAÇÃO MÉTRICA DOS COMPASSOS SIMPLES E SEUS CORRESPONDENTES COMPOSTOS

	2(binário simples)		↔		6(binário composto)	
tempos:	F	f	=	tempos:	F	f
	1º	2º	=		1º	2º
subdivisões:	**F** f	**F** f		subdivisões:	**F** f f	**F** f f

	3(ternário simples)			↔		9(ternário composto)		
tempos:	F	f	f	=	tempos:	F	f	f
	1º	2º	3º	=		1º	2º	3º
subdivisões:	**F** f	**F** f	**F** f		subdivisões:	**F** f f	**F** f f	**F** f f

	4(quaternário simples)				↔		12(quaternário composto)			
tempos:	F	f	mF	f	=	tempos:	F	f	mF	f
	1º	2º	3º	4º	=		1º	2º	3º	4º
subdivisões:	**F** f	**F** f	**F** f	**F** f		subdivisões:	**F** f f	**F** f f	**F** f f	**F** f f

Observe a diferença de acentuação entre:

1º - Compasso **ternário simples** (subdivisão **binária)**.

3 Tempos: F f f

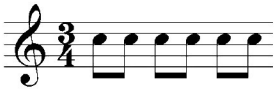

Partes de tempo: F f F f F f

Exemplo: hino 59

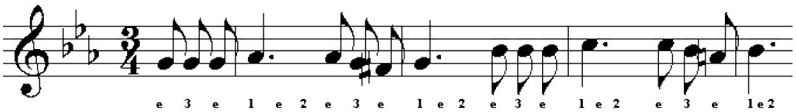

2º - Compasso **binário composto** (subdivisão **ternária**).

2 Tempos: F f

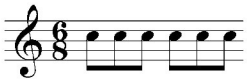

Partes de tempo: F f f F f f

Exemplo: hino 329

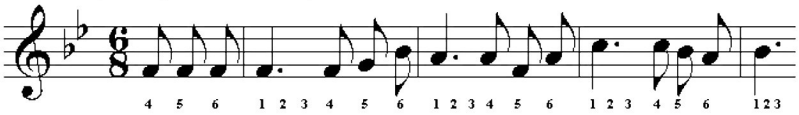

SINAIS DE MOVIMENTO E REPETIÇÃO

RALLENTANDO (rall)	Retardando o compasso (velocidade) Diminuição progressiva e suave
POCO RALL	Retarda menos que o RALLENTANDO
DA CAPO (D.C.)	Tornar ao princípio
MODERATO	Andamento Moderado
RITORNELLO	Sinal de repetição parcelada do trecho
𝄋 (RECLAMO DAL SEGNO) **D.S.**	O trecho compreendido entre o 𝄋 e D. S. deve ser repetido (até a palavra **Fim**)
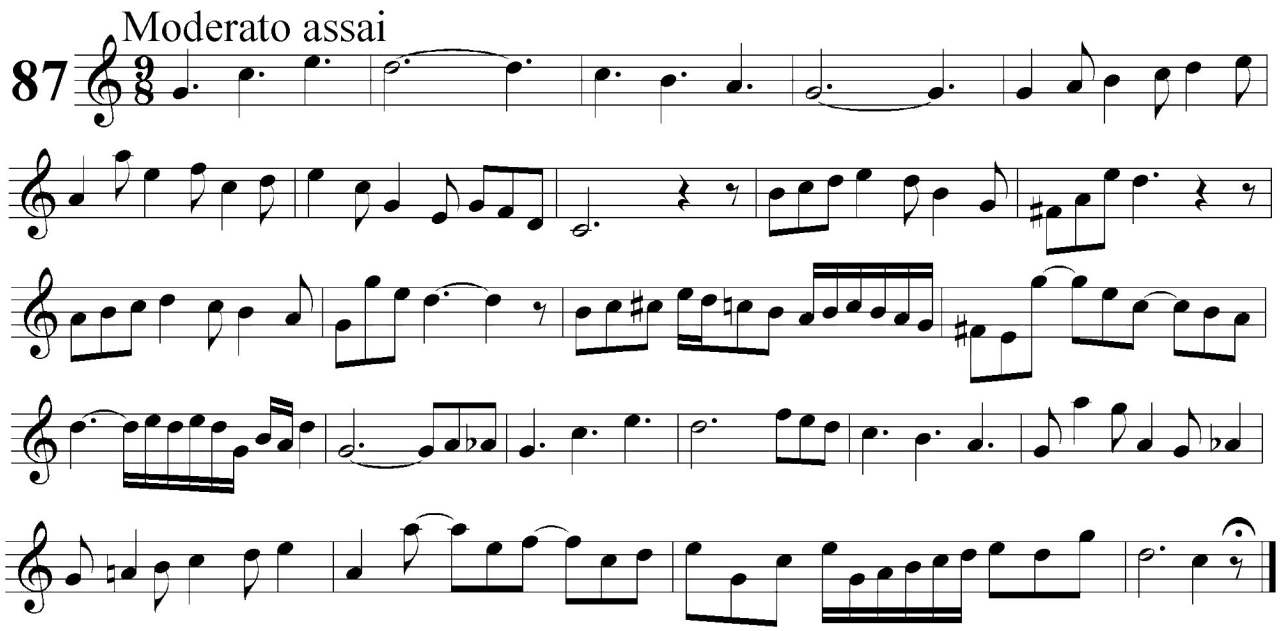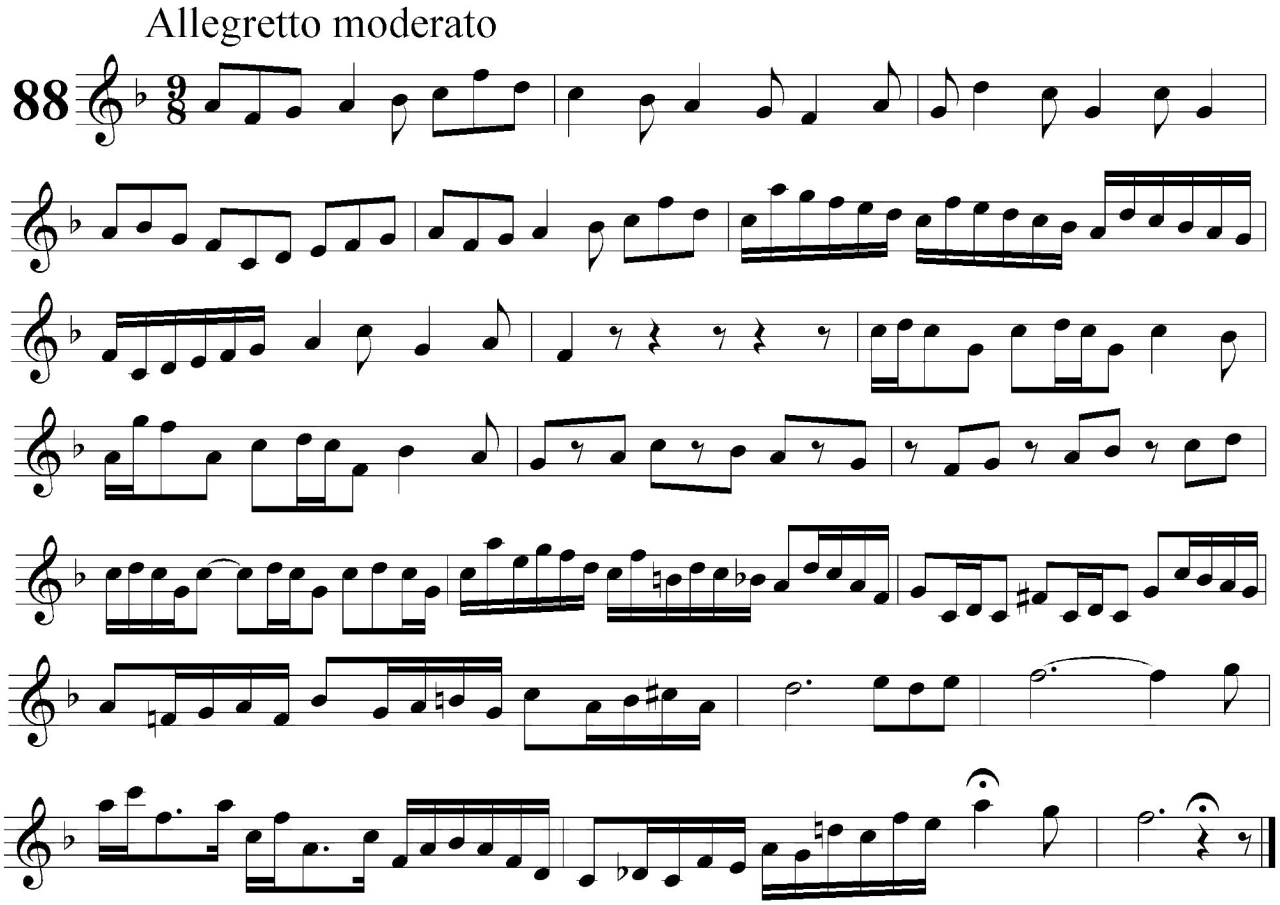
Unidade de tempo = **Semínima pontuada** – ternário composto